

Planungsbüro Mebert mobil: 0172/3214007 tel: 09193/4951 mail: info@bauwerk-direkt.de

Bauvorh.: Einfamilienhaus

Bauherr.:

Bauort.:

Maßstab.: 1:100

Erdgeschoss

Bearbeiter.: D. Mebert

Datum.: 21.01.2013

Wohnflächen sind ca. Angaben und werden beim Bauantrag genau berechnet.  
Räume in Spitzböden sind im Sinne der BayBo keine Wohnräume.

Diese Zeichnung nebst Unterlagen sind Eigentum des Planungsbüros Mebert und dürfen ohne Zustimmung weder vervielfältigt noch unbefugten Dritten zugänglich gemacht werden. Die Pläne sowie 3D-Animationen können Sonderausstattungen enthalten, welche im Angebot nicht aufgeführt werden.

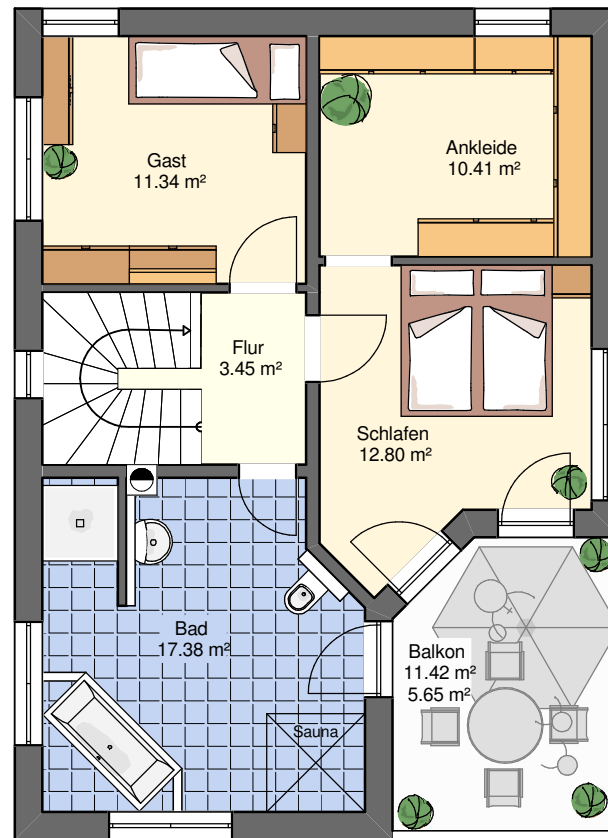

Planungsbüro Mebert mobil: 0172/3214007 tel: 09193/4951 mail: info@bauwerk-direkt.de

Bauvorh.: Einfamilienhaus

Bauherr.:

Bauort.:

Maßstab.: 1:100 Obergeschoss 1

Bearbeiter.: D. Mebert Datum.: 21.01.2013

Wohnflächen sind ca. Angaben und werden beim Bauantrag genau berechnet.  
Räume in Spitzböden sind im Sinne der BayBo keine Wohnräume.

Diese Zeichnung nebst Unterlagen sind Eigentum des Planungsbüros Mebert und dürfen ohne Zustimmung weder vervielfältigt noch unbefugten Dritten zugänglich gemacht werden. Die Pläne sowie 3D-Animationen können Sonderausstattungen enthalten, welche im Angebot nicht aufgeführt werden.

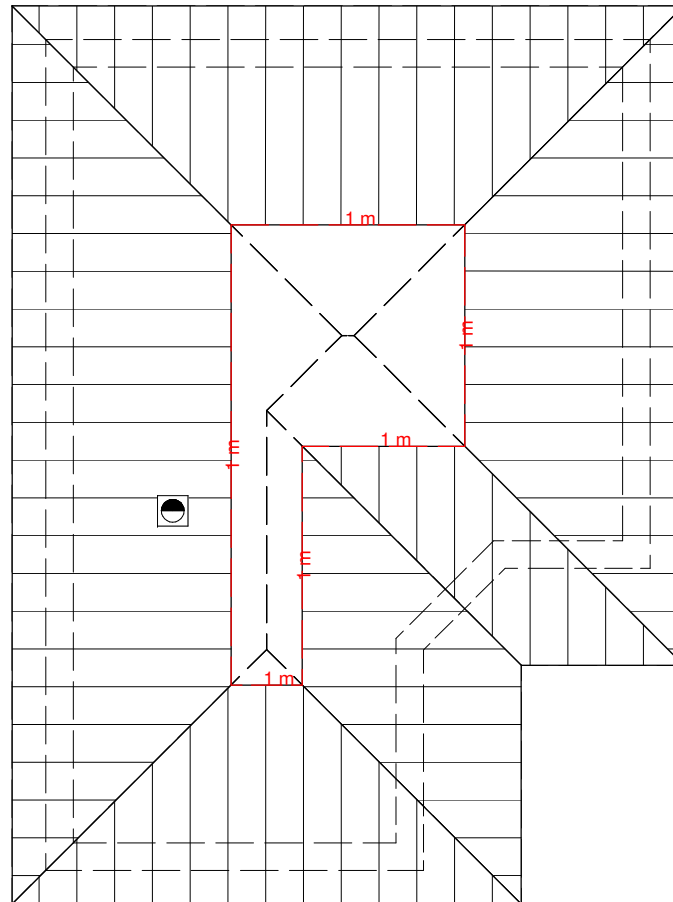

Bauvorh.: Einfamilienhaus

Bauherr.:

Bauort.:

Maßstab.: 1:100 Dachgeschoss

Bearbeiter.: D. Mebert Datum.: 21.01.2013

Wohnflächen sind ca. Angaben und werden beim Bauantrag genau berechnet.  
Räume in Spitzböden sind im Sinne der BayBo keine Wohnräume.

Diese Zeichnung nebst Unterlagen sind Eigentum des Planungsbüros Mebert und dürfen ohne Zustimmung weder vervielfältigt noch unbefugten Dritten zugänglich gemacht werden. Die Pläne sowie 3D-Animationen können Sonderausstattungen enthalten, welche im Angebot nicht aufgeführt werden.

33

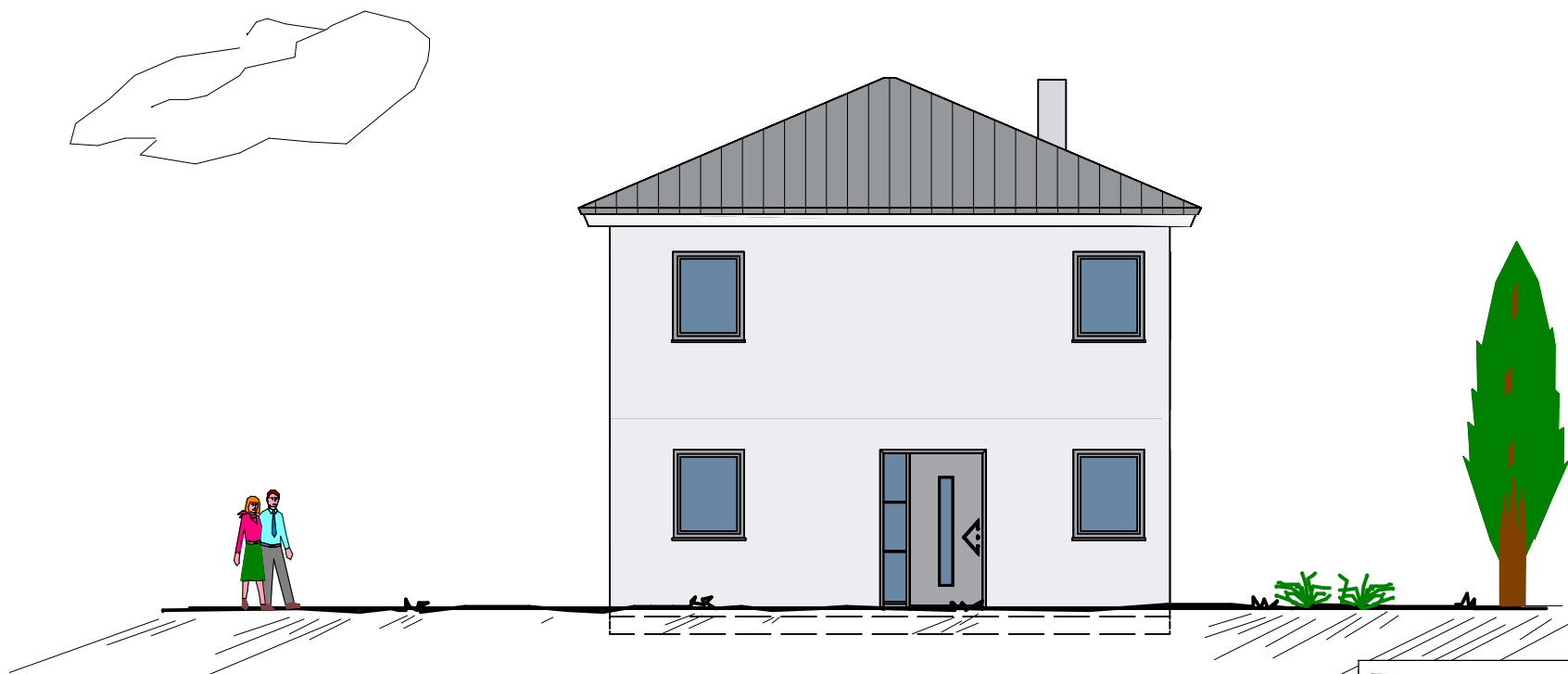

Planungsbüro Mebert mobil: 0172/3214007 tel: 09193/4951 mail: info@bauwerk-direkt.de

Bauvorh.: Einfamilienhaus

Bauherr.:

Bauort.:

Maßstab.: 1:100

Nordansicht

Bearbeiter.: D. Mebert

Datum.: 21.01.2013

Wohnflächen sind ca. Angaben und werden beim Bauantrag genau berechnet.  
Räume in Spitzböden sind im Sinne der BayBo keine Wohnräume.

Diese Zeichnung nebst Unterlagen sind Eigentum des Planungsbüros Mebert und dürfen ohne Zustimmung weder vervielfältigt noch unbefugten Dritten zugänglich gemacht werden. Die Pläne sowie 3D-Animationen können Sonderausstattungen enthalten, welche im Angebot nicht aufgeführt werden.



Planungsbüro Mebert mobil: 0172/3214007 tel: 09193/4951 mail: info@bauwerk-direkt.de

Bauvorh.: Einfamilienhaus  
Bauherr.:

Bauort.:

Maßstab.: 1:100 Ostansicht

Bearbeiter.: D. Mebert Datum.: 21.01.2013

Wohnflächen sind ca. Angaben und werden beim Bauantrag genau berechnet.  
Räume in Spitzböden sind im Sinne der BayBo keine Wohnräume.  
Diese Zeichnung nebst Unterlagen sind Eigentum des Planungsbüros Mebert und dürfen ohne Zustimmung weder vervielfältigt noch unbefugten Dritten zugänglich gemacht werden. Die Pläne sowie 3D-Animationen können Sonderausstattungen enthalten, welche im Angebot nicht aufgeführt werden.

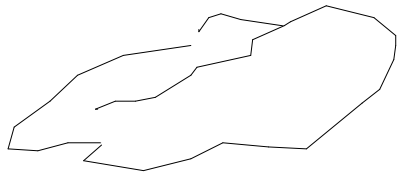

3

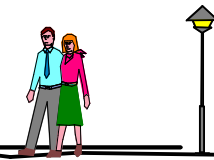
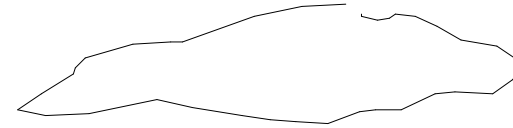
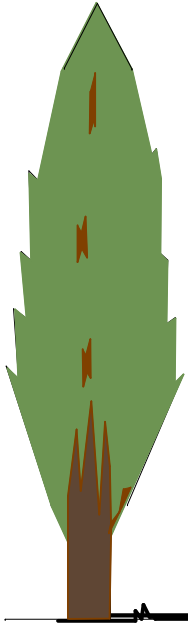

Planungsbüro Mebert mobil: 0172/3214007 tel: 09193/4951 mail: info@bauwerk-direkt.de

Bauvorh.: Einfamilienhaus

Bauherr.:

Bauort.:

Maßstab.: 1:100

Südansicht

Bearbeiter.: D. Mebert

Datum.: 21.01.2013

Wohnflächen sind ca. Angaben und werden beim Bauantrag genau berechnet.  
Räume in Spitzböden sind im Sinne der BayBo keine Wohnräume.

Diese Zeichnung nebst Unterlagen sind Eigentum des Planungsbüros Mebert und dürfen ohne Zustimmung weder vervielfältigt noch unbefugten Dritten zugänglich gemacht werden. Die Pläne sowie 3D-Animationen können Sonderausstattungen enthalten, welche im Angebot nicht aufgeführt werden.



Planungsbüro Mebert mobil: 0172/3214007 tel: 09193/4951 mail: info@bauwerk-direkt.de

Bauvorh.: Einfamilienhaus  
Bauherr.:

Bauort.:

Maßstab.: 1:100 Westansicht

Bearbeiter.: D. Mebert Datum.: 21.01.2013

Wohnflächen sind ca. Angaben und werden beim Bauantrag genau berechnet.  
Räume in Spitzböden sind im Sinne der BayBo keine Wohnräume.

Diese Zeichnung nebst Unterlagen sind Eigentum des Planungsbüros Mebert und dürfen ohne Zustimmung weder vervielfältigt noch unbefugten Dritten zugänglich gemacht werden. Die Pläne sowie 3D-Animationen können Sonderausstattungen enthalten, welche im Angebot nicht aufgeführt werden.

## Zusammenfassung

<b>Erdgeschoss</b>	Nettogrundfläche [m <sup>2</sup> ]	Wohnfläche [m <sup>2</sup> ]
Diele	16,04	11,44
Haustechnik	8,02	7,94
Küche	11,75	11,63
WC	3,62	3,58
Wohnen/Essen	32,05	31,73
<b>Summe Erdgeschoss:</b>	<b>71,47</b>	<b>66,32</b>
<b>Obergeschoss 1</b>	Nettogrundfläche [m <sup>2</sup> ]	Wohnfläche [m <sup>2</sup> ]
Ankleide	10,52	10,41
Bad	17,56	17,38
Balkon	11,42	5,65
Flur	3,48	3,45
Gast	11,45	11,34
Schlafen	12,93	12,80
<b>Summe Obergeschoss 1:</b>	<b>67,35</b>	<b>61,03</b>
<b>Gesamt-Summe:</b>	Nettogrundfläche [m <sup>2</sup> ]	Wohnfläche [m <sup>2</sup> ]
	<b>138,82</b>	<b>127,35</b>