

Planungsbüro Mebert mobil: 0172/3214007 tel: 09193/4951 mail: info@bauwerk-direkt.de

Bauvorh.: Einfamilienwohnhaus

Bauherr.:

Bauort.:

Maßstab.: 1:100

Erdgeschoss

Bearbeiter.: Datum.: 21.01.2013

Wohnflächen sind ca. Angaben und werden beim Bauantrag genau berechnet.  
Räume in Spitzböden sind im Sinne der BayBo keine Wohnräume.

Diese Zeichnung nebst Unterlagen sind Eigentum des Planungsbüros Mebert und dürfen ohne Zustimmung weder vervielfältigt noch unbefugten Dritten zugänglich gemacht werden. Die Pläne sowie 3D-Animationen können Sonderausstattungen enthalten, welche im Angebot nicht aufgeführt werden.

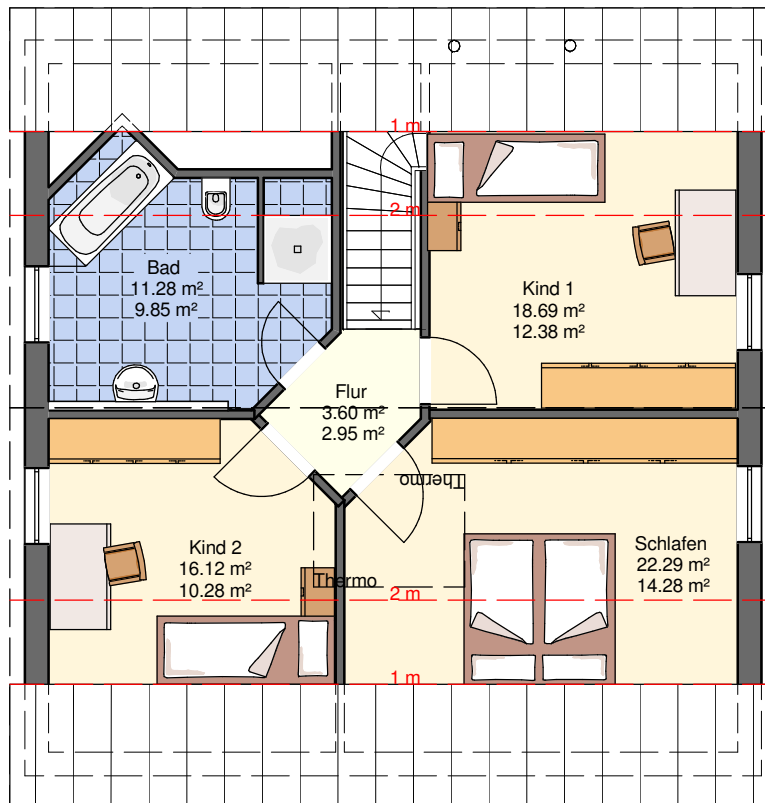

Planungsbüro Mebert mobil: 0172/3214007 tel: 09193/4951 mail: info@bauwerk-direkt.de

Bauvorh.: Einfamilienwohnhaus

Bauherr.:

Bauort.:

Maßstab.: 1:100

Dachgeschoss

Bearbeiter.:

Datum.: 21.01.2013

Wohnflächen sind ca. Angaben und werden beim Bauantrag genau berechnet.  
Räume in Spitzböden sind im Sinne der BayBo keine Wohnräume.

Diese Zeichnung nebst Unterlagen sind Eigentum des Planungsbüros Mebert und dürfen ohne Zustimmung weder vervielfältigt noch unbefugten Dritten zugänglich gemacht werden. Die Pläne sowie 3D-Animationen können Sonderausstattungen enthalten, welche im Angebot nicht aufgeführt werden.



Planungsbüro Mebert mobil: 0172/3214007 tel: 09193/4951 mail: info@bauwerk-direkt.de

Bauvorh.: Einfamilienwohnhaus  
Bauherr.:

Bauort.:

Maßstab.: 1:100 Nordansicht

Bearbeiter.: Datum.: 21.01.2013

Wohnflächen sind ca. Angaben und werden beim Bauantrag genau berechnet.  
Räume in Spitzböden sind im Sinne der BayBo keine Wohnräume.

Diese Zeichnung nebst Unterlagen sind Eigentum des Planungsbüros Mebert und dürfen ohne Zustimmung weder vervielfältigt noch unbefugten Dritten zugänglich gemacht werden. Die Pläne sowie 3D-Animationen können Sonderausstattungen enthalten, welche im Angebot nicht aufgeführt werden.



Planungsbüro Mebert mobil: 0172/3214007 tel: 09193/4951 mail: info@bauwerk-direkt.de

Bauvorh.: Einfamilienwohnhaus

Bauherr.:

Bauort.:

Maßstab.: 1:100

Ostansicht

Bearbeiter.: Datum.: 21.01.2013

Wohnflächen sind ca. Angaben und werden beim Bauantrag genau berechnet.  
Räume in Spitzböden sind im Sinne der BayBo keine Wohnräume.

Diese Zeichnung nebst Unterlagen sind Eigentum des Planungsbüros Mebert und dürfen ohne Zustimmung weder vervielfältigt noch unbefugten Dritten zugänglich gemacht werden. Die Pläne sowie 3D-Animationen können Sonderausstattungen enthalten, welche im Angebot nicht aufgeführt werden.



Planungsbüro Mebert mobil: 0172/3214007 tel: 09193/4951 mail: info@bauwerk-direkt.de

Bauvorh.: Einfamilienwohnhaus  
Bauherr.:

Bauort.:

Maßstab.: 1:100 Südansicht

Bearbeiter.: Datum.: 21.01.2013

Wohnflächen sind ca. Angaben und werden beim Bauantrag genau berechnet.  
Räume in Spitzböden sind im Sinne der BayBo keine Wohnräume.  
Diese Zeichnung nebst Unterlagen sind Eigentum des Planungsbüros Mebert und dürfen ohne Zustimmung weder vervielfältigt noch unbefugten Dritten zugänglich gemacht werden. Die Pläne sowie 3D-Animationen können Sonderausstattungen enthalten, welche im Angebot nicht aufgeführt werden.

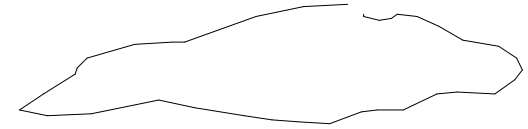
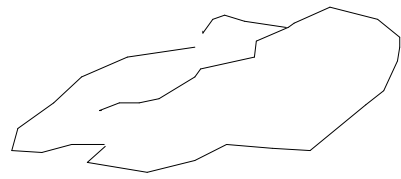

33



Planungsbüro Mebert mobil: 0172/3214007 tel: 09193/4951 mail: info@bauwerk-direkt.de

Bauvorh.: Einfamilienwohnhaus

Bauherr.:

Bauort.:

Maßstab.: 1:100

Westansicht

Bearbeiter.:

Datum.: 21.01.2013

Wohnflächen sind ca. Angaben und werden beim Bauantrag genau berechnet.  
Räume in Spitzböden sind im Sinne der BayBo keine Wohnräume.

Diese Zeichnung nebst Unterlagen sind Eigentum des Planungsbüros Mebert und dürfen ohne Zustimmung weder vervielfältigt noch unbefugten Dritten zugänglich gemacht werden. Die Pläne sowie 3D-Animationen können Sonderausstattungen enthalten, welche im Angebot nicht aufgeführt werden.

## Zusammenfassung

<b>Erdgeschoss</b>	Nettogrundfläche [m <sup>2</sup> ]	Wohnfläche [m <sup>2</sup> ]
Flur	10,10	6,42
HWR /HAR	4,34	4,21
Küche	13,45	13,05
WC	3,47	3,37
Wohnen/Essen	41,50	40,26
<b>Summe Erdgeschoss:</b>	<b>72,87</b>	<b>67,31</b>
<b>Dachgeschoss</b>	Nettogrundfläche [m <sup>2</sup> ]	Wohnfläche [m <sup>2</sup> ]
Bad	11,28	9,85
Flur	3,60	2,95
Kind 1	18,69	12,38
Kind 2	16,12	10,28
Schlafen	22,29	14,28
<b>Summe Dachgeschoss:</b>	<b>71,98</b>	<b>49,74</b>
<b>Gesamt-Summe:</b>	Nettogrundfläche [m <sup>2</sup> ]	Wohnfläche [m <sup>2</sup> ]
	<b>144,85</b>	<b>117,05</b>