

Bauvorh.: Einfamilienhaus mit Garage

Bauherr.:

Bauort.:

Maßstab.: 1:100

Kellergeschoss

Bearbeiter.: D. Mebert

Datum.: 21.01.2013

Wohnflächen sind ca. Angaben und werden beim Bauantrag genau berechnet.
Räume in Spitzböden sind im Sinne der BayBo keine Wohnräume.

Diese Zeichnung nebst Unterlagen sind Eigentum des Planungsbüros Mebert und dürfen ohne Zustimmung weder vervielfältigt noch unbefugten Dritten zugänglich gemacht werden. Die Pläne sowie 3D-Animationen können Sonderausstattungen enthalten, welche im Angebot nicht aufgeführt werden.



Planungsbüro Mebert mobil: 0172/3214007 tel: 09193/4951 mail: info@bauwerk-direkt.de

Bauvorh.: Einfamilienhaus mit Garage

Bauherr.:

Bauort.:

Maßstab.: 1:100

Erdgeschoss

Bearbeiter.: D. Mebert Datum.: 21.01.2013

Wohnflächen sind ca. Angaben und werden beim Bauantrag genau berechnet.
Räume in Spitzböden sind im Sinne der BayBo keine Wohnräume.

Diese Zeichnung nebst Unterlagen sind Eigentum des Planungsbüros Mebert und dürfen ohne Zustimmung weder vervielfältigt noch unbefugten Dritten zugänglich gemacht werden. Die Pläne sowie 3D-Animationen können Sonderausstattungen enthalten, welche im Angebot nicht aufgeführt werden.



Planungsbüro Mebert mobil: 0172/3214007 tel: 09193/4951 mail: info@bauwerk-direkt.de

Bauvorh.: Einfamilienhaus mit Garage

Bauherr.:

Bauort.:

Maßstab.: 1:100 Obergeschoss 1

Bearbeiter.: D. Mebert Datum.: 21.01.2013

Wohnflächen sind ca. Angaben und werden beim Bauantrag genau berechnet.
Räume in Spitzböden sind im Sinne der BayBo keine Wohnräume.

Diese Zeichnung nebst Unterlagen sind Eigentum des Planungsbüros Mebert und dürfen ohne Zustimmung weder vervielfältigt noch unbefugten Dritten zugänglich gemacht werden. Die Pläne sowie 3D-Animationen können Sonderausstattungen enthalten, welche im Angebot nicht aufgeführt werden.

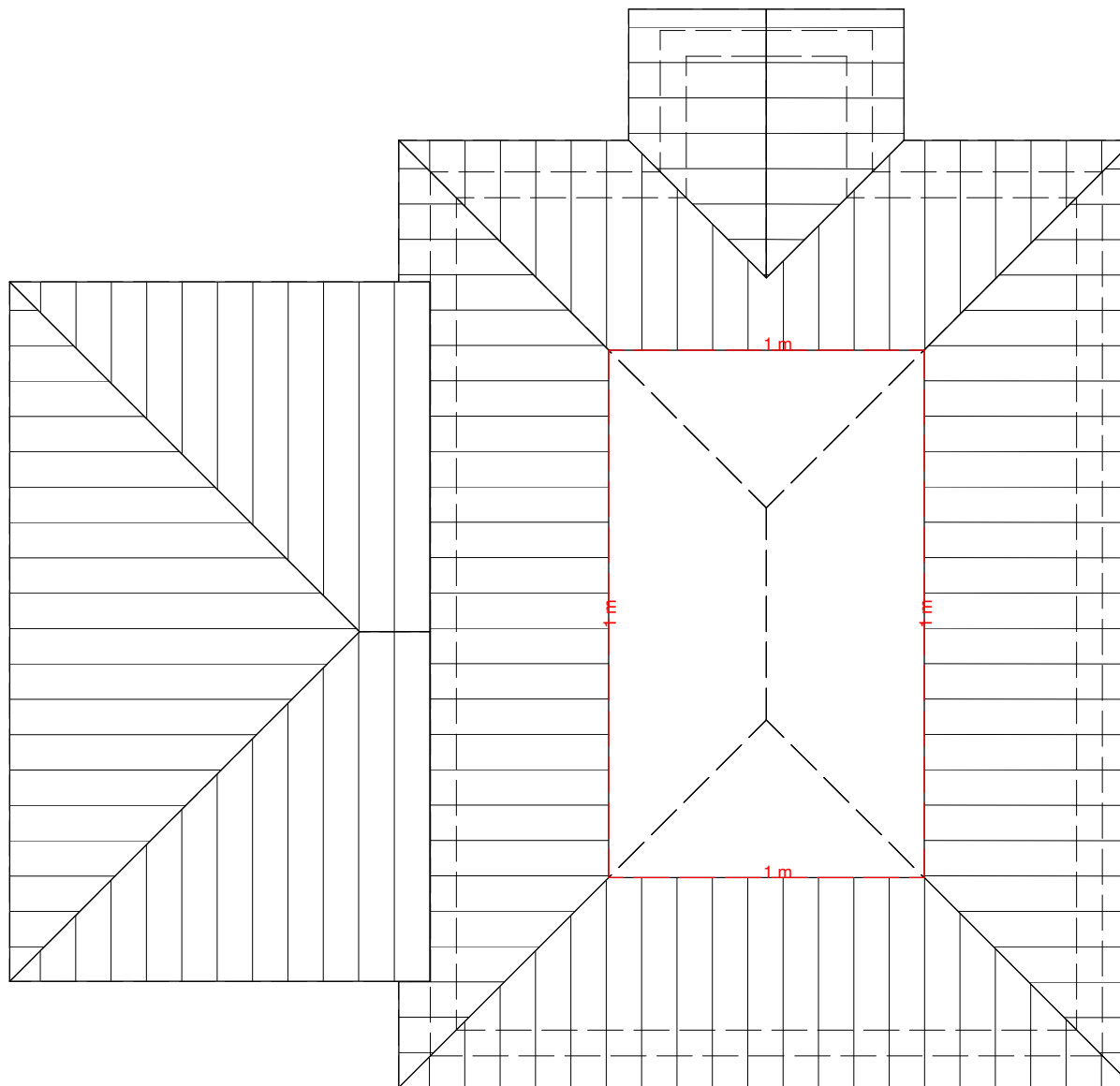

Planungsbüro Mebert mobil: 0172/3214007 tel: 09193/4951 mail: info@bauwerk-direkt.de

Bauvorh.: Einfamilienhaus mit Garage

Bauherr.:

Bauort.:

Maßstab.: 1:100

Dachgeschoss

Bearbeiter.: D. Mebert

Datum.: 21.01.2013

Wohnflächen sind ca. Angaben und werden beim Bauantrag genau berechnet.
Räume in Spitzböden sind im Sinne der BayBo keine Wohnräume.

Diese Zeichnung nebst Unterlagen sind Eigentum des Planungsbüros Mebert und dürfen ohne Zustimmung weder vervielfältigt noch unbefugten Dritten zugänglich gemacht werden. Die Pläne sowie 3D-Animationen können Sonderausstattungen enthalten, welche im Angebot nicht aufgeführt werden.

33



Planungsbüro Mebert mobil: 0172/3214007 tel: 09193/4951 mail: info@bauwerk-direkt.de

Bauvorh.: Einfamilienhaus mit Garage

Bauherr.:

Bauort.:

Maßstab.: 1:100

Nordansicht

Bearbeiter.: D. Mebert

Datum.: 21.01.2013

Wohnflächen sind ca. Angaben und werden beim Bauantrag genau berechnet.
Räume in Spitzböden sind im Sinne der BayBo keine Wohnräume.

Diese Zeichnung nebst Unterlagen sind Eigentum des Planungsbüros Mebert und dürfen ohne Zustimmung weder vervielfältigt noch unbefugten Dritten zugänglich gemacht werden. Die Pläne sowie 3D-Animationen können Sonderausstattungen enthalten, welche im Angebot nicht aufgeführt werden.



Bauvorh.: Einfamilienhaus mit Garage
Bauherr.:

Bauort.:

Maßstab.: 1:100 Ostansicht

Bearbeiter.: D. Mebert Datum.: 21.01.2013

Wohnflächen sind ca. Angaben und werden beim Bauantrag genau berechnet.
Räume in Spitzböden sind im Sinne der BayBo keine Wohnräume.

Diese Zeichnung nebst Unterlagen sind Eigentum des Planungsbüros Mebert und dürfen ohne Zustimmung weder vervielfältigt noch unbefugten Dritten zugänglich gemacht werden. Die Pläne sowie 3D-Animationen können Sonderausstattungen enthalten, welche im Angebot nicht aufgeführt werden.

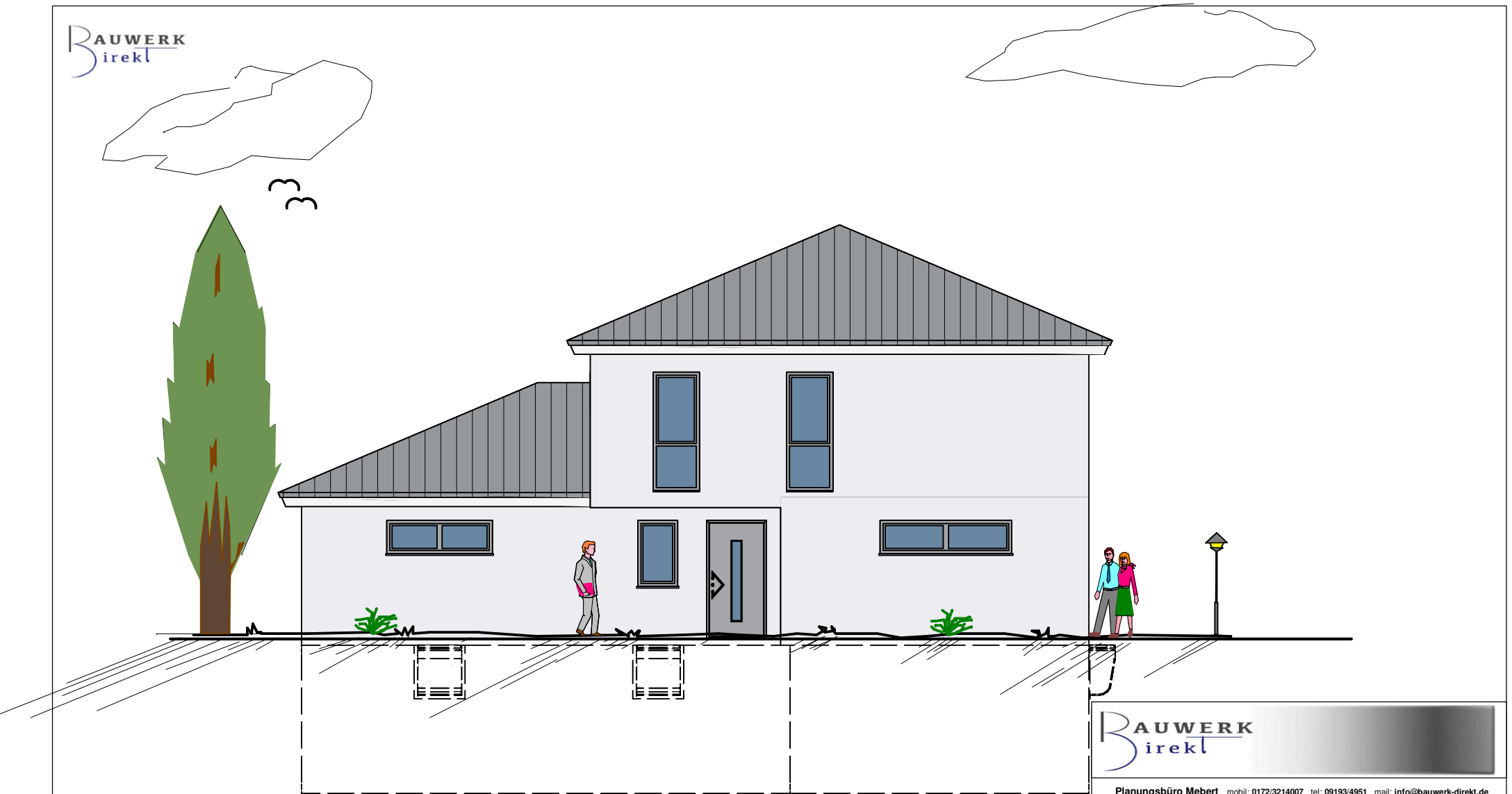

Planungsbüro Mebert mobil: 0172/3214007 tel: 09193/4951 mail: info@bauwerk-direkt.de

Bauvorh.: Einfamilienhaus mit Garage

Bauherr.:

Bauort.:

Maßstab.: 1:100

Südansicht

Bearbeiter.: D. Mebert

Datum.: 21.01.2013

Wohnflächen sind ca. Angaben und werden beim Bauantrag genau berechnet.
Räume in Spitzböden sind im Sinne der BayBo keine Wohnräume.

Diese Zeichnung nebst Unterlagen sind Eigentum des Planungsbüros Mebert und dürfen ohne Zustimmung weder vervielfältigt noch unbefugten Dritten zugänglich gemacht werden. Die Pläne sowie 3D-Animationen können Sonderausstattungen enthalten, welche im Angebot nicht aufgeführt werden.



Planungsbüro Mebert mobil: 0172/3214007 tel: 09193/4951 mail: info@bauwerk-direkt.de

Bauvorh.: Einfamilienhaus mit Garage

Bauherr.:

Bauort.:

Maßstab.: 1:100

Westansicht

Bearbeiter.: D. Mebert

Datum.: 21.01.2013

Wohnflächen sind ca. Angaben und werden beim Bauantrag genau berechnet.
Räume in Spitzböden sind im Sinne der BayBo keine Wohnräume.

Diese Zeichnung nebst Unterlagen sind Eigentum des Planungsbüros Mebert und dürfen ohne Zustimmung weder vervielfältigt noch unbefugten Dritten zugänglich gemacht werden. Die Pläne sowie 3D-Animationen können Sonderausstattungen enthalten, welche im Angebot nicht aufgeführt werden.

Zusammenfassung

Kellergeschoss	Nettogrundfläche [m ²]	Wohnfläche [m ²]
Keller	13,18	0,00
Keller	21,07	0,00
Keller	22,67	0,00
Keller	5,48	0,00
Keller	12,82	0,00
Keller Flur	24,02	0,00
Summe Kellergeschoss:	99,23	0,00
Erdgeschoss	Nettogrundfläche [m ²]	Wohnfläche [m ²]
Bad	10,67	10,35
Diele	6,22	6,02

Zusammenfassung

Garage	32,15	0,00
Küche	14,28	13,85
Schlafen	22,96	22,27
Terrasse	6,75	0,00
WC	2,80	2,71
Wohnen/Essen	40,21	39,00
Zimmer	2,73	2,64
Summe Erdgeschoss:	138,76	96,85
Obergeschoss 1	Nettogrundfläche [m ²]	Wohnfläche [m ²]
Bad	7,08	6,87
Bad	7,71	7,48
Büro	17,55	17,02
Flur	26,25	25,46
Kind	17,47	16,94
Kind	19,01	18,44
Summe Obergeschoss 1:	95,08	92,23
Gesamt-Summe:	Nettogrundfläche [m²]	Wohnfläche [m²]
	333,07	189,07