

Planungsbüro Mebert mobil: 0172/3214007 tel: 09193/4951 mail: info@bauwerk-direkt.de

Bauvorh.: Einfamilien Haus

Bauherr.:

Bauort.:

Maßstab.: 1:100

Kellergeschoss

Bearbeiter.: D. Mebert

Datum.: 21.01.2013

Wohnflächen sind ca. Angaben und werden beim Bauantrag genau berechnet.
Räume in Spitzböden sind im Sinne der BayBo keine Wohnräume.

Diese Zeichnung nebst Unterlagen sind Eigentum des Planungsbüros Mebert und dürfen ohne Zustimmung weder vervielfältigt noch unbefugten Dritten zugänglich gemacht werden. Die Pläne sowie 3D-Animationen können Sonderausstattungen enthalten, welche im Angebot nicht aufgeführt werden.

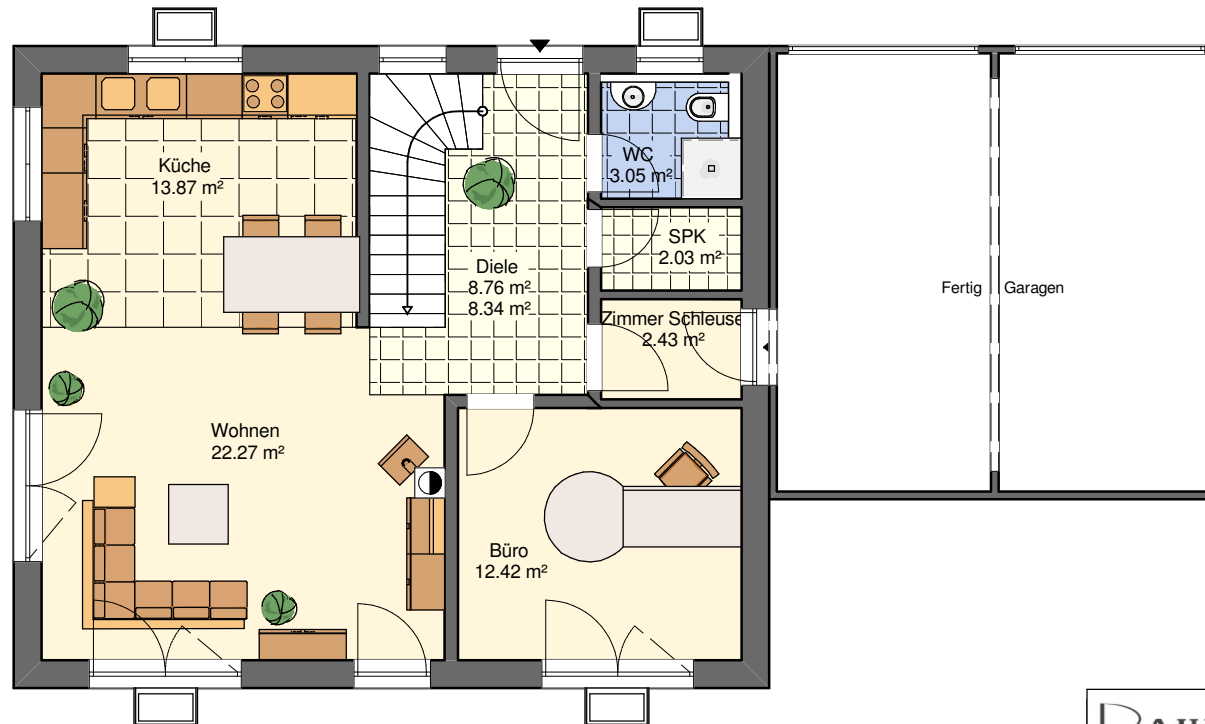

Planungsbüro Mebert mobil: 0172/3214007 tel: 09193/4951 mail: info@bauwerk-direkt.de

Bauvorh.: Einfamilien Haus

Bauherr.:

Bauort.:

Maßstab.: 1:100

Erdgeschoss

Bearbeiter.: D. Mebert Datum.: 21.01.2013

Wohnflächen sind ca. Angaben und werden beim Bauantrag genau berechnet.
Räume in Spitzböden sind im Sinne der BayBo keine Wohnräume.

Diese Zeichnung nebst Unterlagen sind Eigentum des Planungsbüros Mebert und dürfen ohne Zustimmung weder vervielfältigt noch unbefugten Dritten zugänglich gemacht werden. Die Pläne sowie 3D-Animationen können Sonderausstattungen enthalten, welche im Angebot nicht aufgeführt werden.

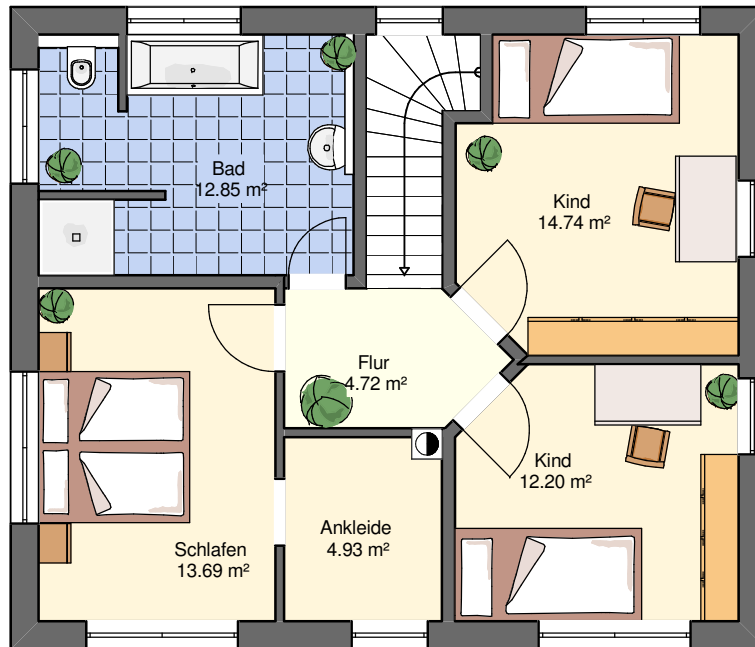

Planungsbüro Mebert mobil: 0172/3214007 tel: 09193/4951 mail: info@bauwerk-direkt.de

Bauvorh.: Einfamilien Haus

Bauherr.:

Bauort.:

Maßstab.: 1:100 Obergeschoss 1

Bearbeiter.: D. Mebert Datum.: 21.01.2013

Wohnflächen sind ca. Angaben und werden beim Bauantrag genau berechnet.
Räume in Spitzböden sind im Sinne der BayBo keine Wohnräume.

Diese Zeichnung nebst Unterlagen sind Eigentum des Planungsbüros Mebert und dürfen ohne Zustimmung weder vervielfältigt noch unbefugten Dritten zugänglich gemacht werden. Die Pläne sowie 3D-Animationen können Sonderausstattungen enthalten, welche im Angebot nicht aufgeführt werden.

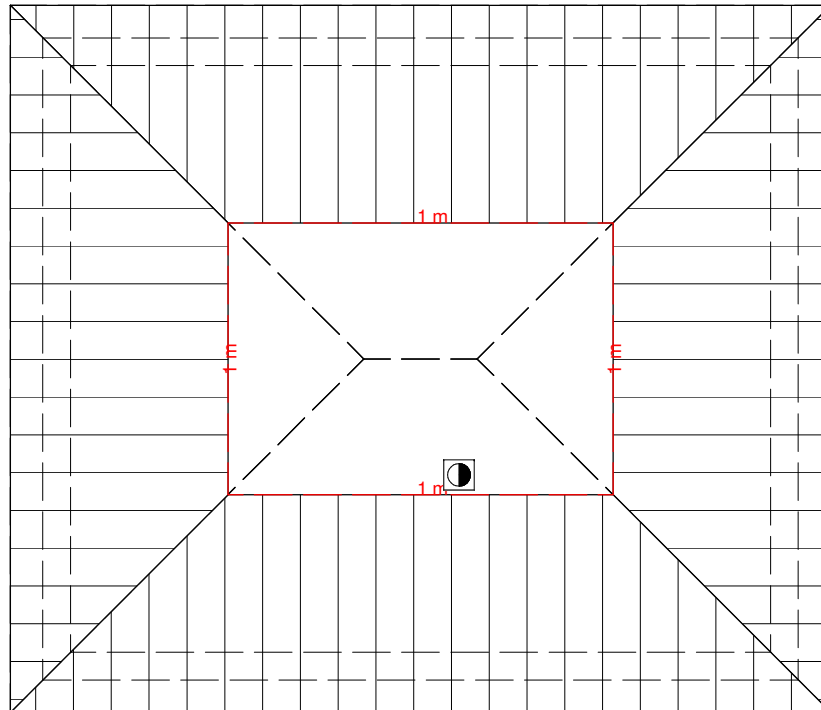

Planungsbüro Mebert mobil: 0172/3214007 tel: 09193/4951 mail: info@bauwerk-direkt.de

Bauvorh.: Einfamilien Haus

Bauherr.:

Bauort.:

Maßstab.: 1:100

Dachgeschoss

Bearbeiter.: D. Mebert

Datum.: 21.01.2013

Wohnflächen sind ca. Angaben und werden beim Bauantrag genau berechnet.
Räume in Spitzböden sind im Sinne der BayBo keine Wohnräume.

Diese Zeichnung nebst Unterlagen sind Eigentum des Planungsbüros Mebert und dürfen ohne Zustimmung weder vervielfältigt noch unbefugten Dritten zugänglich gemacht werden. Die Pläne sowie 3D-Animationen können Sonderausstattungen enthalten, welche im Angebot nicht aufgeführt werden.

3

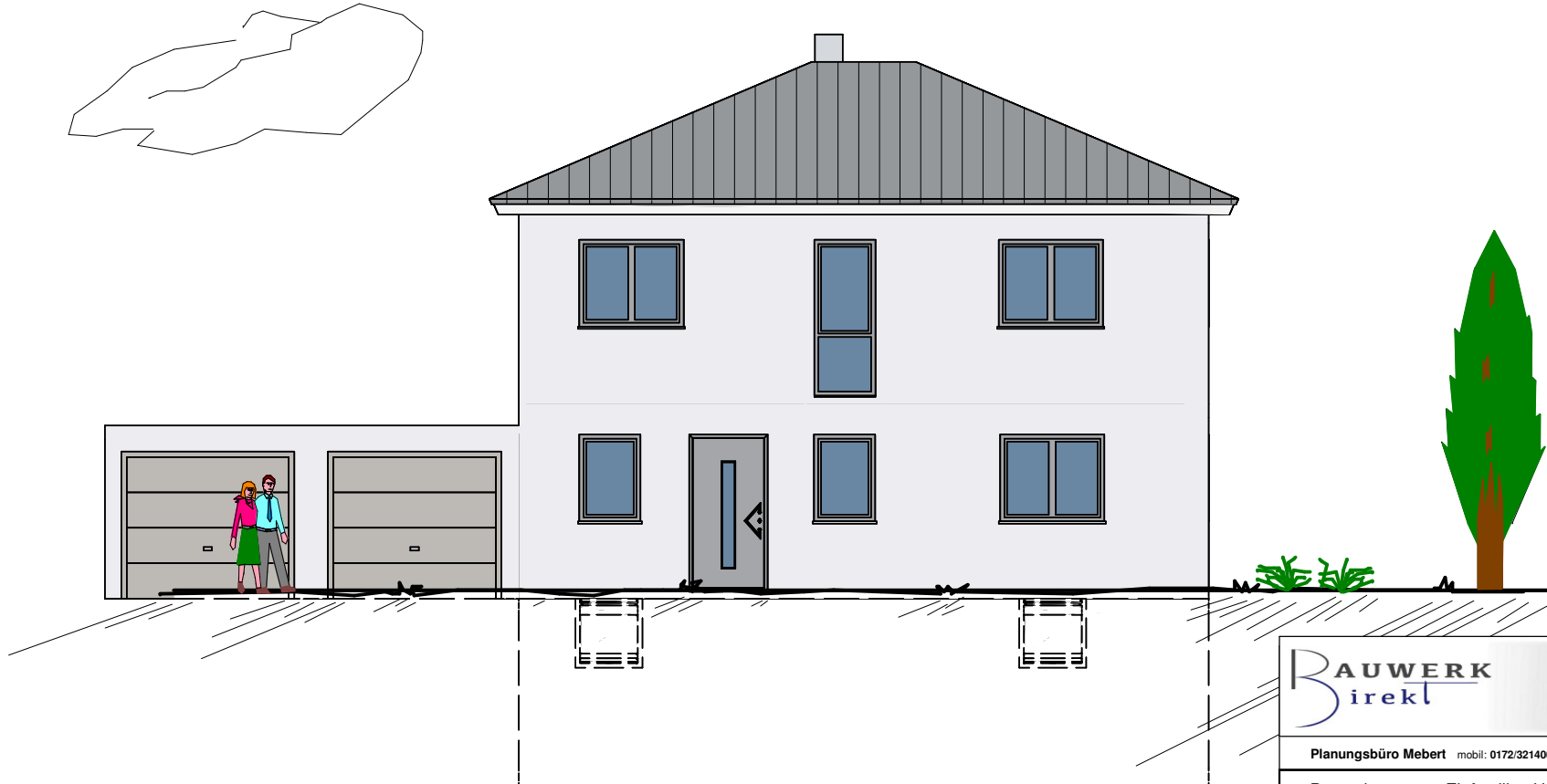

Planungsbüro Mebert mobil: 0172/3214007 tel: 09193/4951 mail: info@bauwerk-direkt.de

Bauvorh.: Einfamilien Haus

Bauherr.:

Bauort.:

Maßstab.: 1:100

Nordansicht

Bearbeiter.: D. Mebert

Datum.: 21.01.2013

Wohnflächen sind ca. Angaben und werden beim Bauantrag genau berechnet.
Räume in Spitzböden sind im Sinne der BayBo keine Wohnräume.

Diese Zeichnung nebst Unterlagen sind Eigentum des Planungsbüros Mebert und dürfen ohne Zustimmung weder vervielfältigt noch unbefugten Dritten zugänglich gemacht werden. Die Pläne sowie 3D-Animationen können Sonderausstattungen enthalten, welche im Angebot nicht aufgeführt werden.

33

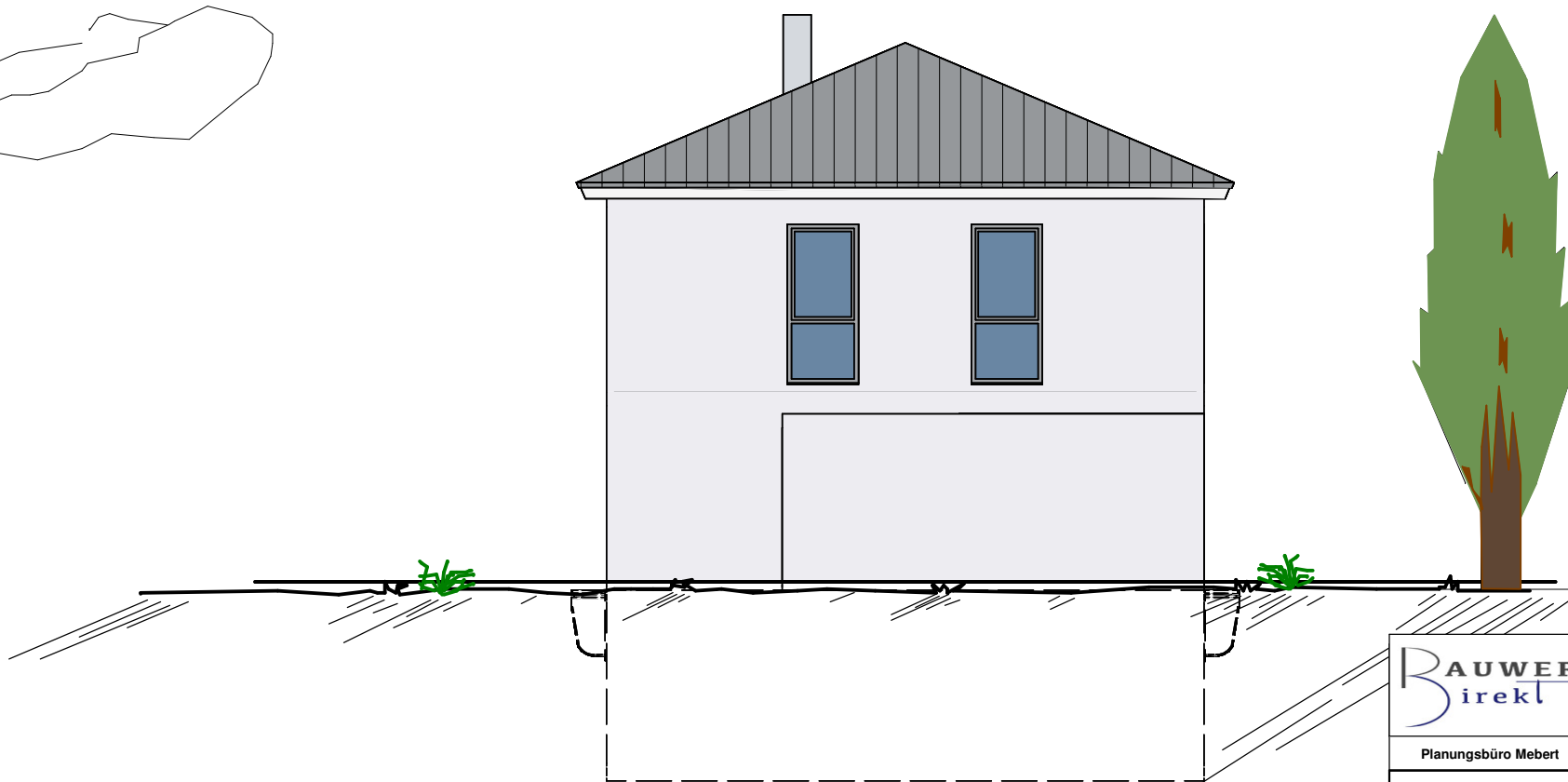

Planungsbüro Mebert mobil: 0172/3214007 tel: 09193/4951 mail: info@bauwerk-direkt.de

Bauvorh.: Einfamilien Haus

Bauherr.:

Bauort.:

Maßstab.: 1:100

Ostansicht

Bearbeiter.: D. Mebert

Datum.: 21.01.2013

Wohnflächen sind ca. Angaben und werden beim Bauantrag genau berechnet.
Räume in Spitzböden sind im Sinne der BayBo keine Wohnräume.

Diese Zeichnung nebst Unterlagen sind Eigentum des Planungsbüros Mebert und dürfen ohne Zustimmung weder vervielfältigt noch unbefugten Dritten zugänglich gemacht werden. Die Pläne sowie 3D-Animationen können Sonderausstattungen enthalten, welche im Angebot nicht aufgeführt werden.

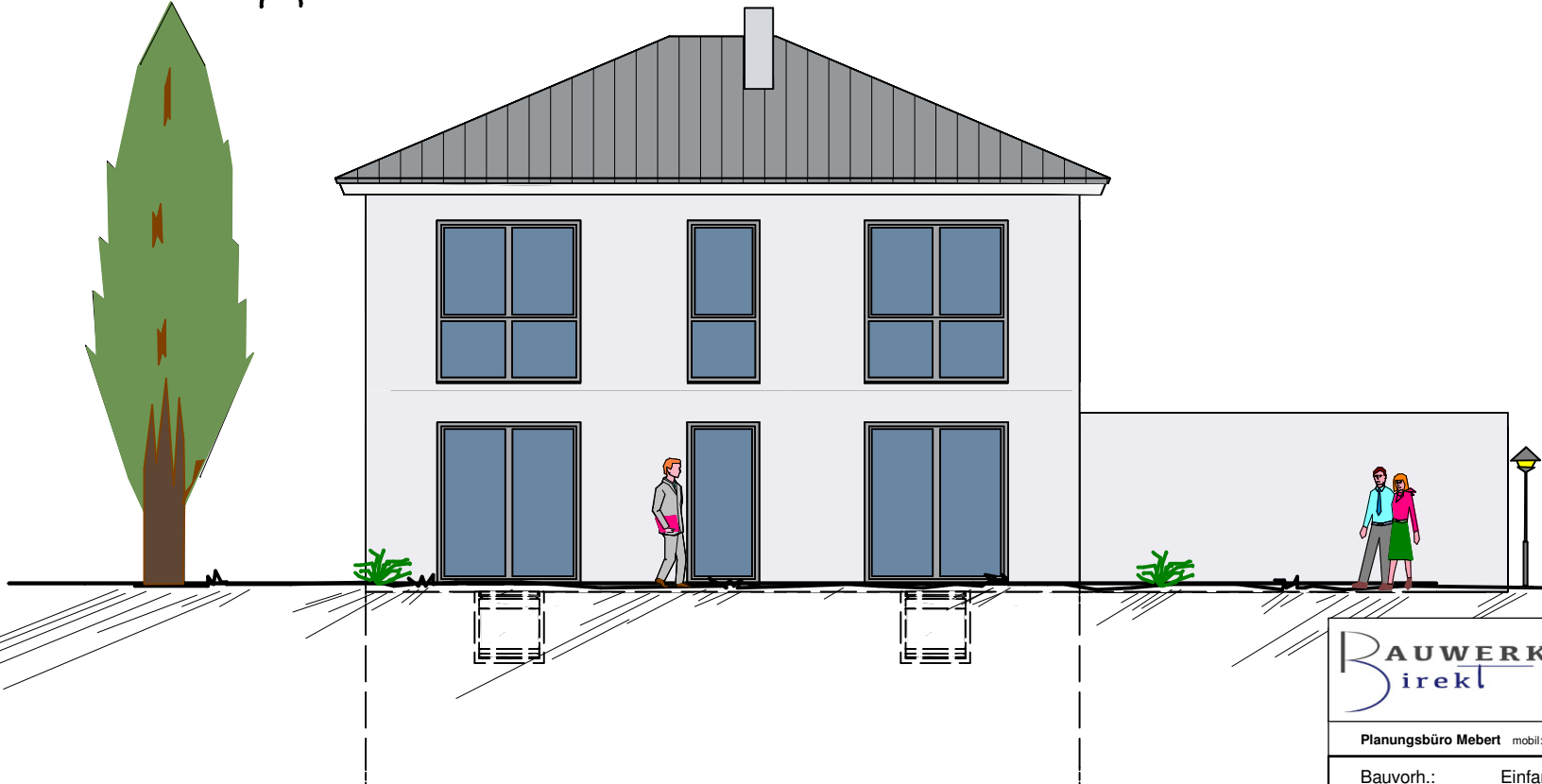
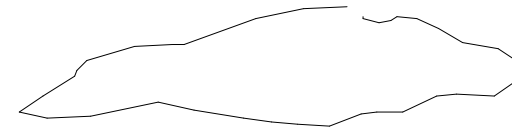
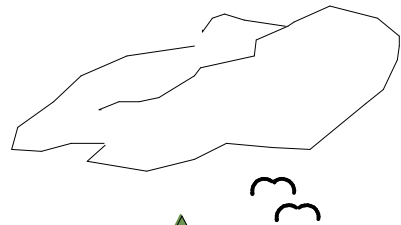

Planungsbüro Mebert mobil: 0172/3214007 tel: 09193/4951 mail: info@bauwerk-direkt.de

Bauvorh.: Einfamilien Haus
Bauherr.:

Bauort.:

Maßstab.: 1:100 Südansicht

Bearbeiter.: D. Mebert Datum.: 21.01.2013

Wohnflächen sind ca. Angaben und werden beim Bauantrag genau berechnet.
Räume in Spitzböden sind im Sinne der BayBo keine Wohnräume.

Diese Zeichnung nebst Unterlagen sind Eigentum des Planungsbüros Mebert und dürfen ohne Zustimmung weder vervielfältigt noch unbefugten Dritten zugänglich gemacht werden. Die Pläne sowie 3D-Animationen können Sonderausstattungen enthalten, welche im Angebot nicht aufgeführt werden.

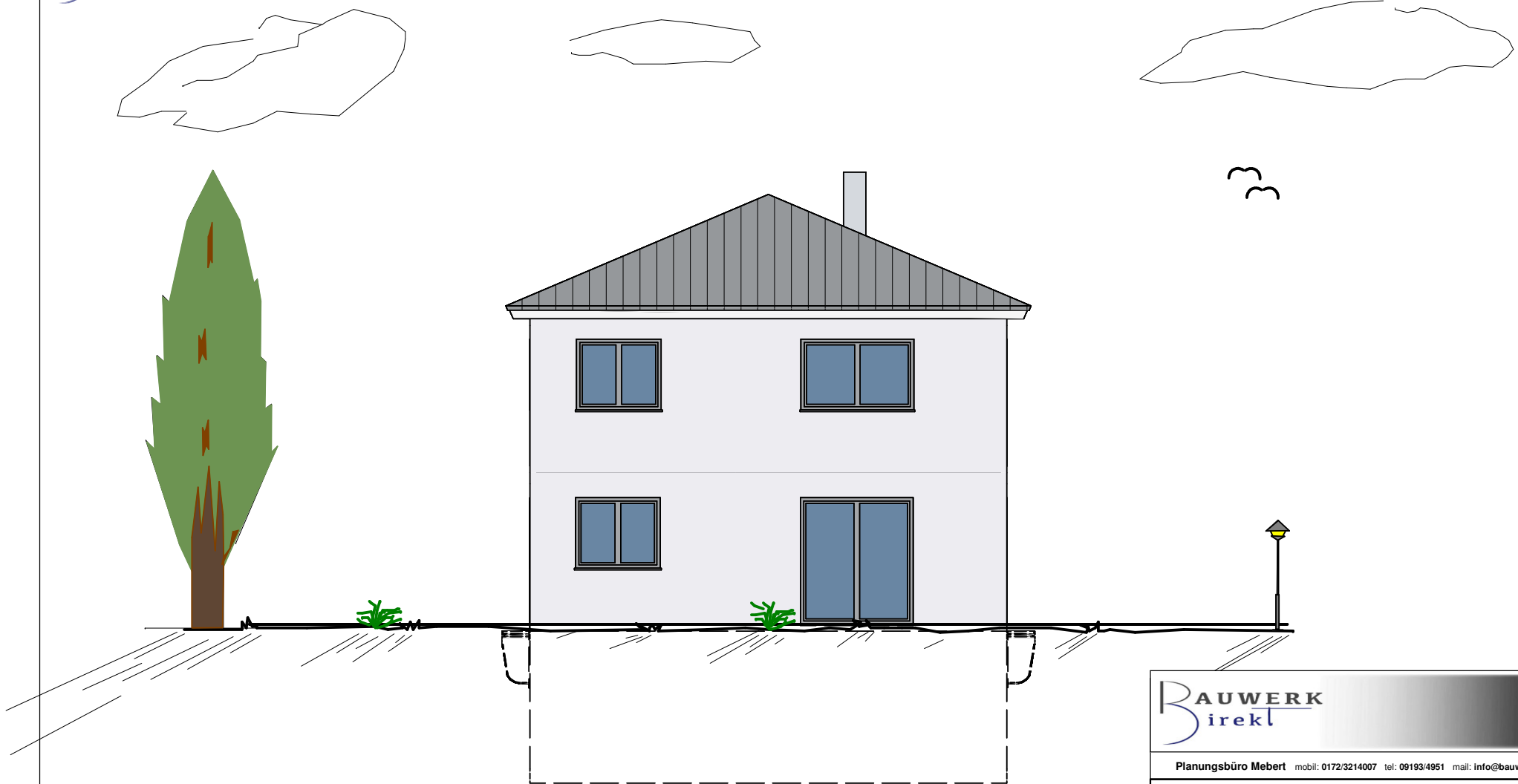

Planungsbüro Mebert mobil: 0172/3214007 tel: 09193/4951 mail: info@bauwerk-direkt.de

Bauvorh.: Einfamilien Haus
Bauherr.:

Bauort.:

Maßstab.: 1:100 Westansicht

Bearbeiter.: D. Mebert Datum.: 21.01.2013

Wohnflächen sind ca. Angaben und werden beim Bauantrag genau berechnet.
Räume in Spitzböden sind im Sinne der BayBo keine Wohnräume.

Diese Zeichnung nebst Unterlagen sind Eigentum des Planungsbüros Mebert und dürfen ohne Zustimmung weder vervielfältigt noch unbefugten Dritten zugänglich gemacht werden. Die Pläne sowie 3D-Animationen können Sonderausstattungen enthalten, welche im Angebot nicht aufgeführt werden.

Zusammenfassung

Kellergeschoss	Nettogrundfläche [m ²]	Wohnfläche [m ²]
Keller	31,43	0,00
Keller	16,20	0,00
Keller - Flur	11,45	0,00
Keller Haustech.	7,28	0,00
Summe Kellergeschoss:	66,36	0,00
Erdgeschoss	Nettogrundfläche [m ²]	Wohnfläche [m ²]
Büro	12,55	12,42
Diele	8,76	8,34
Küche	14,01	13,87
SPK	2,05	2,03

Zusammenfassung

WC	3,09	3,05
Wohnen	22,50	22,27
Zimmer Schleuse	2,46	2,43
Summe Erdgeschoss:	65,41	64,42
Obergeschoss 1	Nettogrundfläche [m²]	Wohnfläche [m²]
Ankleide	4,98	4,93
Bad	12,98	12,85
Flur	4,77	4,72
Kind	14,89	14,74
Kind	12,32	12,20
Schlafen	13,83	13,69
Summe Obergeschoss 1:	63,77	63,14
Gesamt-Summe:	Nettogrundfläche [m²]	Wohnfläche [m²]
	195,54	127,56