

Planungsbüro Mebert mobil: 0172/3214007 tel.: 09193/4951 mail: info@bauwerk-direkt.de

Bauvorh.: Einfamilienhaus

Bauherr.:

Bauort.:

Maßstab.: 1:100

Kellergeschoss

Bearbeiter.: D. Mebert

Datum.: 21.01.2013

Wohnflächen sind ca. Angaben und werden beim Bauantrag genau berechnet.
Räume in Spitzböden sind im Sinne der BayBo keine Wohnräume.

Diese Zeichnung nebst Unterlagen sind Eigentum des Planungsbüros Mebert und dürfen ohne Zustimmung weder vervielfältigt noch unbefugten Dritten zugänglich gemacht werden. Die Pläne sowie 3D-Animationen können Sonderausstattungen enthalten, welche im Angebot nicht aufgeführt werden.



Planungsbüro Mebert mobil: 0172/3214007 tel: 09193/4951 mail: info@bauwerk-direkt.de

Bauvorh.: Einfamilienhaus

Bauherr.:

Bauort.:

Maßstab.: 1:100 Erdgeschoss

Bearbeiter.: D. Mebert Datum.: 21.01.2013

Wohnflächen sind ca. Angaben und werden beim Bauantrag genau berechnet.
Räume in Spitzböden sind im Sinne der BayBo keine Wohnräume.

Diese Zeichnung nebst Unterlagen sind Eigentum des Planungsbüros Mebert und dürfen ohne Zustimmung weder vervielfältigt noch unbefugten Dritten zugänglich gemacht werden. Die Pläne sowie 3D-Animationen können Sonderausstattungen enthalten, welche im Angebot nicht aufgeführt werden.

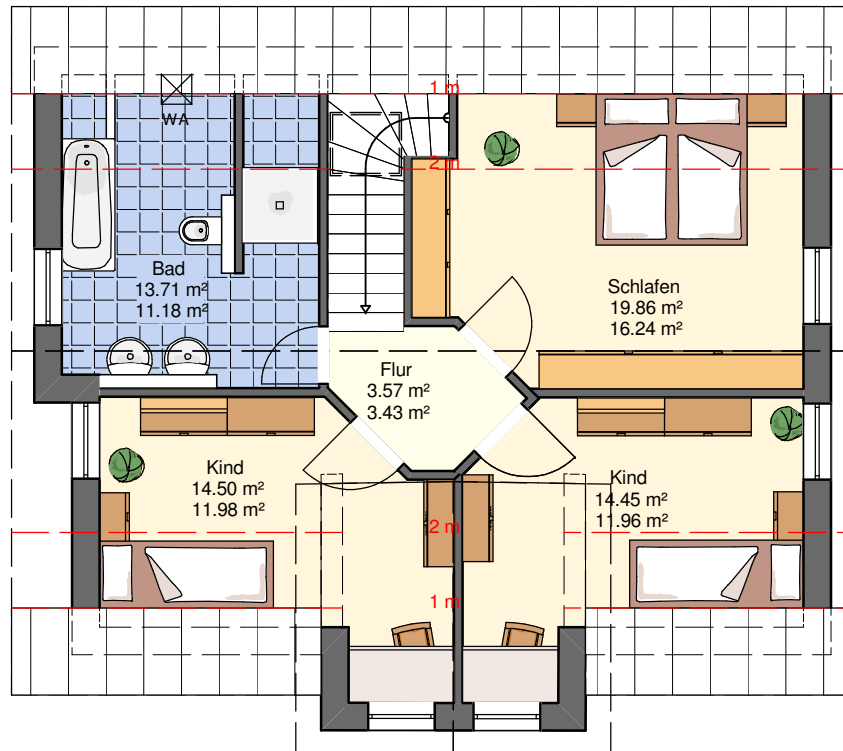

Planungsbüro Mebert mobil: 0172/3214007 tel: 09193/4951 mail: info@bauwerk-direkt.de

Bauvorh.: Einfamilienhaus

Bauherr.:

Bauort.:

Maßstab.: 1:100

Dachgeschoss

Bearbeiter.: D. Mebert

Datum.: 21.01.2013

Wohnflächen sind ca. Angaben und werden beim Bauantrag genau berechnet.
Räume in Spitzböden sind im Sinne der BayBo keine Wohnräume.

Diese Zeichnung nebst Unterlagen sind Eigentum des Planungsbüros Mebert und dürfen ohne Zustimmung weder vervielfältigt noch unbefugten Dritten zugänglich gemacht werden. Die Pläne sowie 3D-Animationen können Sonderausstattungen enthalten, welche im Angebot nicht aufgeführt werden.

3

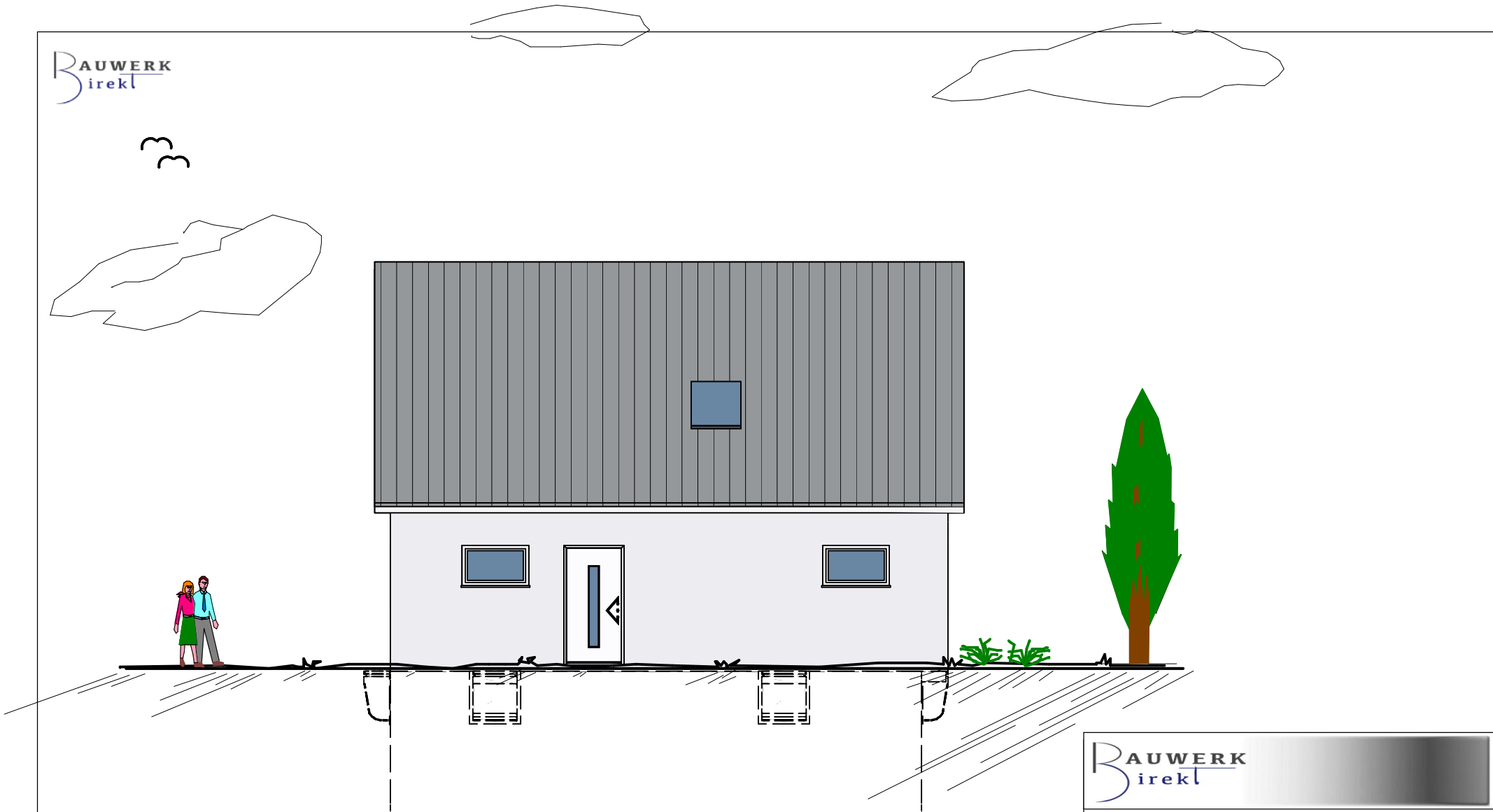

Planungsbüro Mebert mobil: 0172/3214007 tel: 09193/4951 mail: info@bauwerk-direkt.de

Bauvorh.: Einfamilienhaus

Bauherr.:

Bauort.:

Maßstab.: 1:100

Nordansicht

Bearbeiter.: D. Mebert

Datum.: 21.01.2013

Wohnflächen sind ca. Angaben und werden beim Bauantrag genau berechnet.
Räume in Spitzböden sind im Sinne der BayBo keine Wohnräume.

Diese Zeichnung nebst Unterlagen sind Eigentum des Planungsbüros Mebert und dürfen ohne Zustimmung weder vervielfältigt noch unbefugten Dritten zugänglich gemacht werden. Die Pläne sowie 3D-Animationen können Sonderausstattungen enthalten, welche im Angebot nicht aufgeführt werden.

3



Planungsbüro Mebert mobil: 0172/3214007 tel: 09193/4951 mail: info@bauwerk-direkt.de

Bauvorh.: Einfamilienhaus

Bauherr.:

Bauort.:

Maßstab.: 1:100

Ostansicht

Bearbeiter.: D. Mebert Datum.: 21.01.2013

Wohnflächen sind ca. Angaben und werden beim Bauantrag genau berechnet.
Räume in Spitzböden sind im Sinne der BayBo keine Wohnräume.

Diese Zeichnung nebst Unterlagen sind Eigentum des Planungsbüros Mebert und dürfen ohne Zustimmung weder vervielfältigt noch unbefugten Dritten zugänglich gemacht werden. Die Pläne sowie 3D-Animationen können Sonderausstattungen enthalten, welche im Angebot nicht aufgeführt werden.

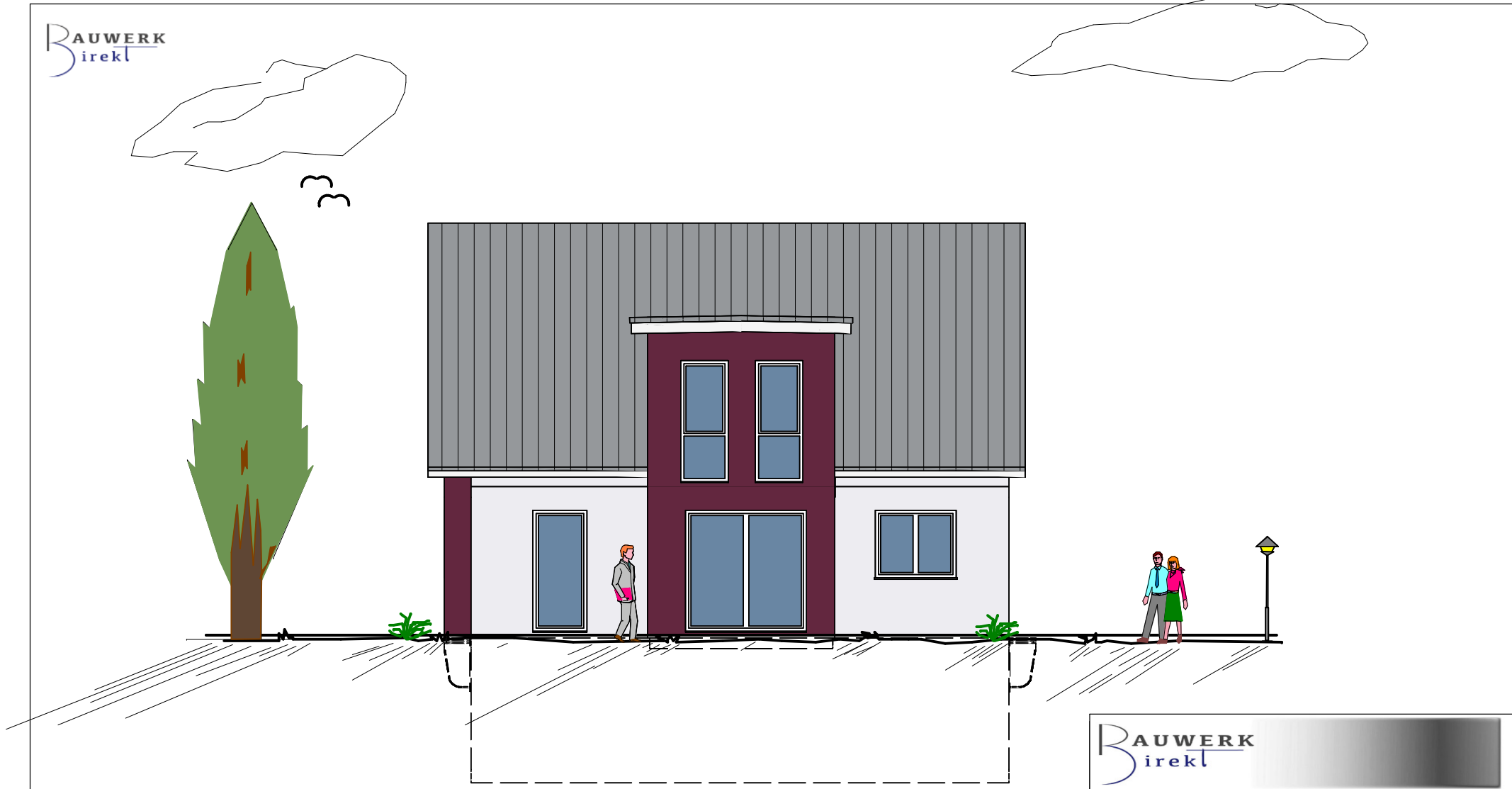

Planungsbüro Mebert mobil: 0172/3214007 tel: 09193/4951 mail: info@bauwerk-direkt.de

Bauvorh.: Einfamilienhaus
Bauherr.:

Bauort.:

Maßstab.: 1:100 Südansicht

Bearbeiter.: D. Mebert Datum.: 21.01.2013

Wohnflächen sind ca. Angaben und werden beim Bauantrag genau berechnet.
Räume in Spitzböden sind im Sinne der BayBo keine Wohnräume.

Diese Zeichnung nebst Unterlagen sind Eigentum des Planungsbüros Mebert und dürfen ohne Zustimmung weder vervielfältigt noch unbefugten Dritten zugänglich gemacht werden. Die Pläne sowie 3D-Animationen können Sonderausstattungen enthalten, welche im Angebot nicht aufgeführt werden.

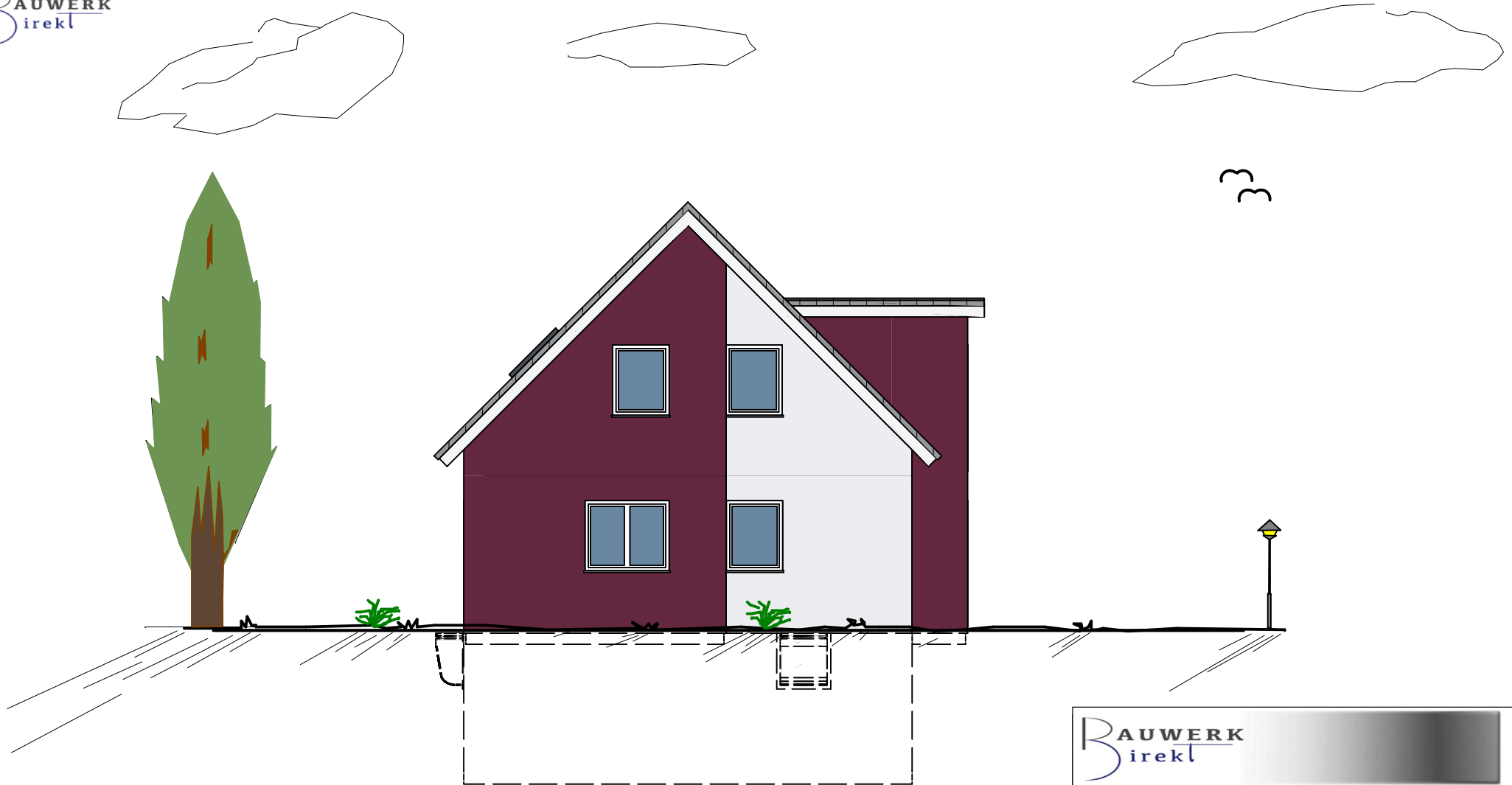

33



Planungsbüro Mebert mobil: 0172/3214007 tel: 09193/4951 mail: info@bauwerk-direkt.de

Bauvorh.: Einfamilienhaus
Bauherr.:

Bauort.:

Maßstab.: 1:100 Westansicht

Bearbeiter.: D. Mebert Datum.: 21.01.2013

Wohnflächen sind ca. Angaben und werden beim Bauantrag genau berechnet.
Räume in Spitzböden sind im Sinne der BayBo keine Wohnräume.

Diese Zeichnung nebst Unterlagen sind Eigentum des Planungsbüros Mebert und dürfen ohne Zustimmung weder vervielfältigt noch unbefugten Dritten zugänglich gemacht werden. Die Pläne sowie 3D-Animationen können Sonderausstattungen enthalten, welche im Angebot nicht aufgeführt werden.

Zusammenfassung

Kellergeschoss	Nettogrundfläche [m ²]	Wohnfläche [m ²]
Keller Abstellr.	5,94	0,00
Keller Flur	9,97	0,00
Keller Gast/ Büro	13,99	0,00
Keller Hobby	21,73	0,00
Keller HWR	11,16	0,00
Summe Kellergeschoss:	62,79	0,00
Erdgeschoss	Nettogrundfläche [m ²]	Wohnfläche [m ²]
Abstellraum	6,26	6,21
Diele	8,26	7,70
Küche	13,55	13,44
WC	3,56	3,53
Wohnen/Essen	34,32	34,05
Summe Erdgeschoss:	65,96	64,93
Dachgeschoss	Nettogrundfläche [m ²]	Wohnfläche [m ²]
Bad	13,71	11,18
Flur	3,57	3,43
Kind	14,50	11,98
Kind	14,45	11,96
Schlafen	19,86	16,24
Summe Dachgeschoss:	66,09	54,79
Gesamt-Summe:	Nettogrundfläche [m²]	Wohnfläche [m²]
	194,85	119,73