

Planungsbüro Mebert mobil: 0172/3214007 tel: 09193/4951 mail: info@bauwerk-direkt.de

Bauvorh.: Einfamilienhaus

Bauherr.:

Bauort.:

Maßstab.: 1:125

Kellergeschoss

Bearbeiter.:

Datum.: 21.01.2013

Wohnflächen sind ca. Angaben und werden beim Bauantrag genau berechnet.
Räume in Spitzböden sind im Sinne der BayBo keine Wohnräume.

Diese Zeichnung nebst Unterlagen sind Eigentum des Planungsbüros Mebert und dürfen ohne Zustimmung weder vervielfältigt noch unbefugten Dritten zugänglich gemacht werden. Die Pläne sowie 3D-Animationen können Sonderausstattungen enthalten, welche im Angebot nicht aufgeführt werden.

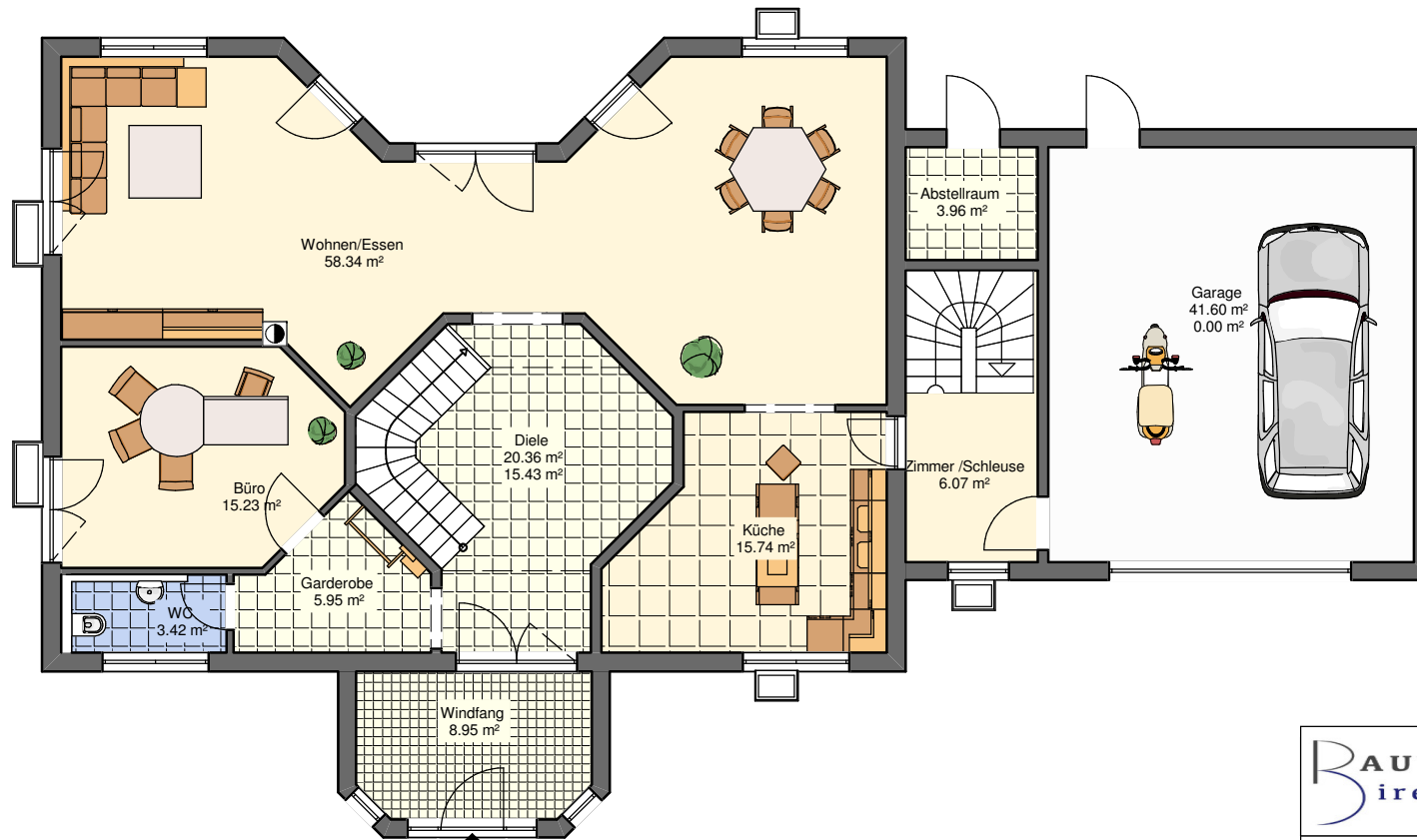

Planungsbüro Mebert mobil: 0172/3214007 tel: 09193/4951 mail: info@bauwerk-direkt.de

Bauvorh.: Einfamilienhaus

Bauherr.:

Bauort.:

Maßstab.: 1:125

Erdgeschoss

Bearbeiter.:

Datum.: 21.01.2013

Wohnflächen sind ca. Angaben und werden beim Bauantrag genau berechnet.
Räume in Spitzböden sind im Sinne der BayBo keine Wohnräume.

Diese Zeichnung nebst Unterlagen sind Eigentum des Planungsbüros Mebert und dürfen ohne Zustimmung weder vervielfältigt noch unbefugten Dritten zugänglich gemacht werden. Die Pläne sowie 3D-Animationen können Sonderausstattungen enthalten, welche im Angebot nicht aufgeführt werden.

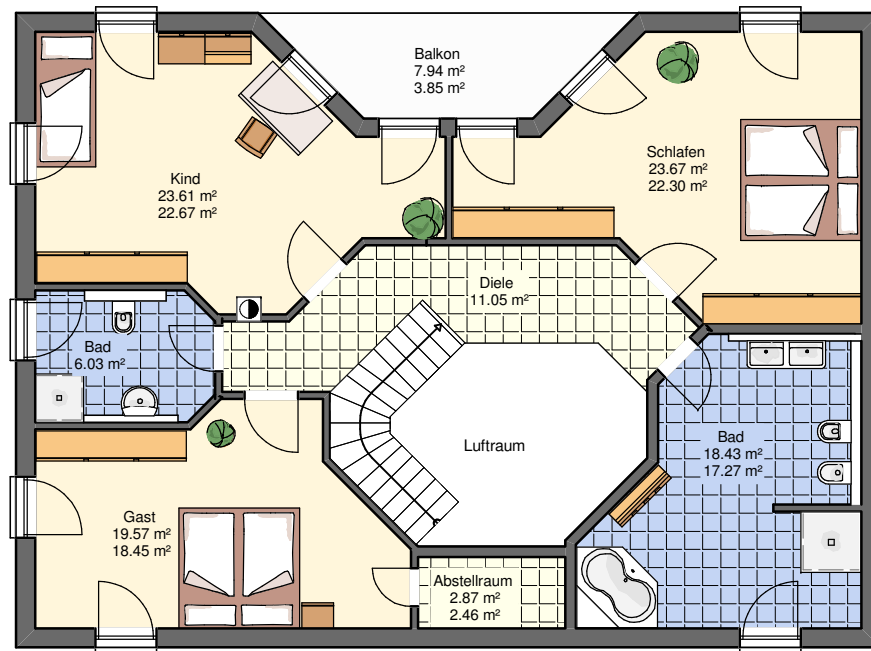

Planungsbüro Mebert mobil: 0172/3214007 tel: 09193/4951 mail: info@bauwerk-direkt.de

Bauvorh.: Einfamilienhaus

Bauherr.:

Bauort.:

Maßstab.: 1:125

Obergeschoss 1

Bearbeiter.:

Datum.: 21.01.2013

Wohnflächen sind ca. Angaben und werden beim Bauantrag genau berechnet.
Räume in Spitzböden sind im Sinne der BayBo keine Wohnräume.

Diese Zeichnung nebst Unterlagen sind Eigentum des Planungsbüros Mebert und dürfen ohne Zustimmung weder vervielfältigt noch unbefugten Dritten zugänglich gemacht werden. Die Pläne sowie 3D-Animationen können Sonderausstattungen enthalten, welche im Angebot nicht aufgeführt werden.

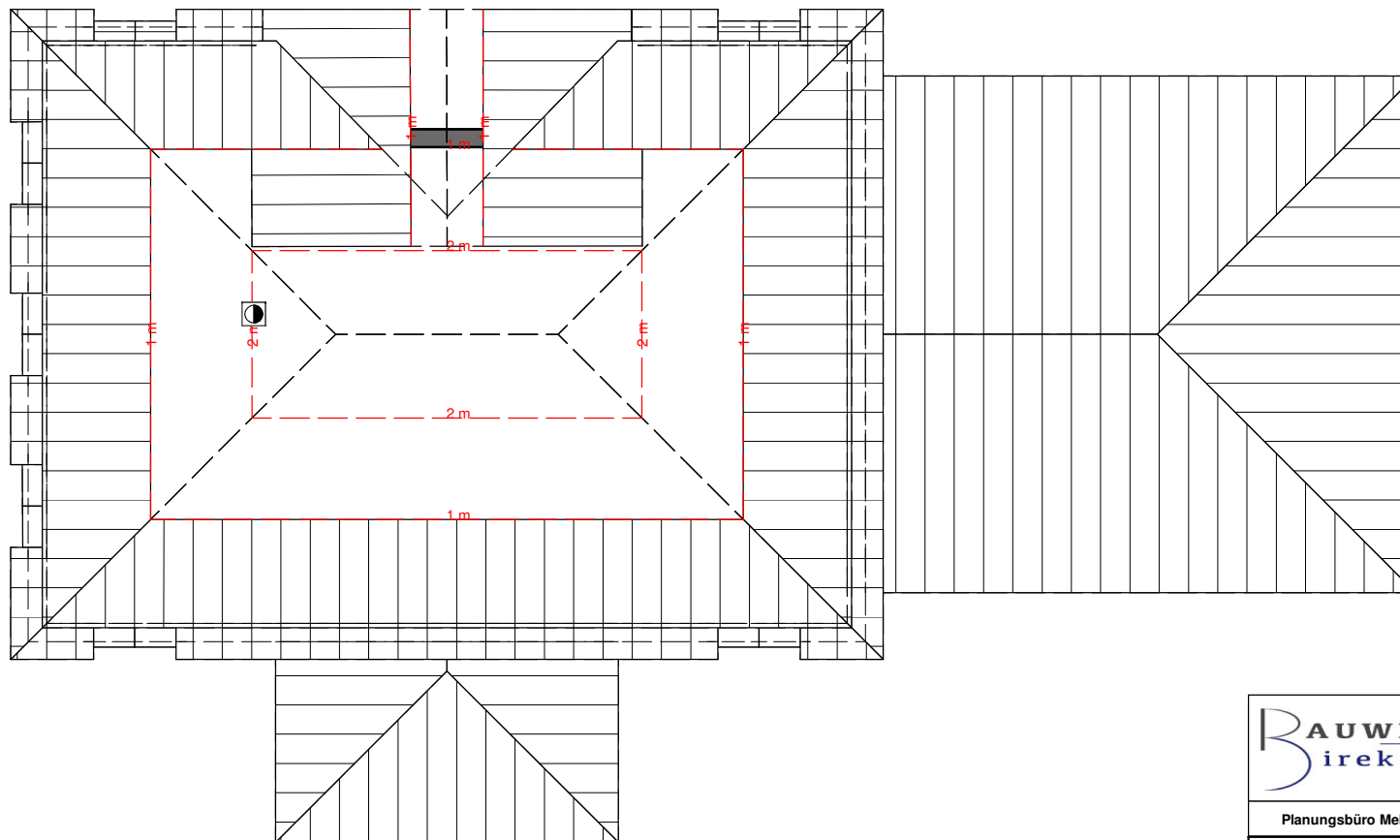

Bauvorh.: Einfamilienhaus

Bauherr.:

Bauort.:

Maßstab.: 1:125

Dachgeschoss

Bearbeiter.:

Datum.: 21.01.2013

Wohnflächen sind ca. Angaben und werden beim Bauantrag genau berechnet.
Räume in Spitzböden sind im Sinne der BayBo keine Wohnräume.

Diese Zeichnung nebst Unterlagen sind Eigentum des Planungsbüros Mebert und dürfen ohne Zustimmung weder vervielfältigt noch unbefugten Dritten zugänglich gemacht werden. Die Pläne sowie 3D-Animationen können Sonderausstattungen enthalten, welche im Angebot nicht aufgeführt werden.

Zusammenfassung

Kellergeschoss	Nettogrundfläche [m ²]	Wohnfläche [m ²]
Keller	11,86	0,00
Keller	20,51	0,00
Keller	12,44	0,00
Keller / Diele	16,33	0,00
Keller / Hobbyraum	54,19	0,00
Keller / Technik	3,98	0,00
Keller / Treppenhaus	10,28	0,00
Summe Kellergeschoss:	129,59	0,00
Erdgeschoss	Nettogrundfläche [m ²]	Wohnfläche [m ²]
Abstellraum	4,08	3,96
Büro	15,71	15,23
Diele	19,25	15,43
Garage	41,60	0,00
Garderobe	6,13	5,95
Küche	16,22	15,74
WC	3,52	3,42
Windfang	9,23	8,95
Wohnen/Essen	60,14	58,34
Zimmer /Schleuse	6,26	6,07
Summe Erdgeschoss:	182,14	133,08
Obergeschoss 1	Nettogrundfläche [m ²]	Wohnfläche [m ²]
Abstellraum	2,87	2,46
Bad	18,43	17,27
Bad	6,26	6,03
Balkon	7,94	3,85
Diele	11,39	11,05
Gast	19,57	18,45
Kind	23,61	22,67
Schlafen	23,67	22,30
Summe Obergeschoss 1:	113,74	104,08
Gesamt-Summe:	425,47	237,16